

Ainm(neacha) an scoláire:

Scoil:

Rang:

Dáta an tsuirbhé:

Ainm an laithreáin:

Suíomh an láithreáin:

Scór Iomlán:
(A+B+C)

/100

A Sláine Éiceolaíoch - An bhfuil na plandaí cearta sa ghnáthóg?

Scór Iomlán A
(suim A1 go A5):

/60

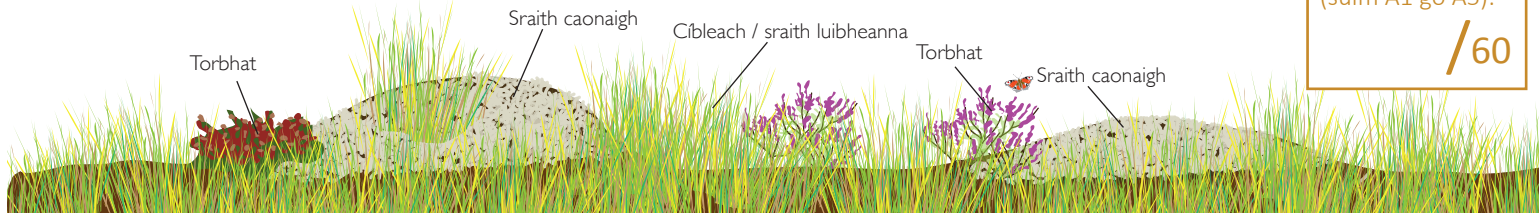

Táscairí dearfacha:
(cuir tic leo siúd atá i láthair)

Cibleach / sraith luibheanna:

Sraith caonaigh:

- Caonaigh chraobhacha
- Léicin neamhchrústúla (dosacha)
- Súsáin

- Sciollam na móna
- Báchrán
- Ceannbhán
- Cíb cheannngheal
- Lus an ghiolla
- Drúchtíní
- Gobsheisc

Torbhrat:

- Fraoch Cloigíneach
- Fraochán
- Raideog
- Fraoch Naoscaí
- Fraoch Mór
- Aiteann Gaelach

A1 Cé mhéad táscaire dearfach atá ann?

Líon na bplandaí: Scór

0-4	0
5-6	5
7-8	10
9+	15

Scór A1:

A2 Cad é clúdach foriomlán caonach agus léicin dhearfacha? (Caonaigh chraobhacha, Léicin neamhchrústúla, Súsáin)

Clúdach:

Scór

Íseal: < 5% den achar iomlán	0
Meánach: 5-25% den achar iomlán	10
Ard: >25% den achar iomlán	20

Scór A2:

A3 An bhfuil aon speiceas neamhdhúchasac a phlota (róslabhras, buaircíní féin-churtha, coimhthíoch ionrach eile)?

Scór

Tá	-10
Níl	0

Scór A3:

A4 Cad é clúdach foriomlán na dtáscairí diúltacha go léir?

Clúdach:

Scór

Ard: >25% of the total area	0
Meánach: 1-25% of the total area	10
Íseal: <1% of the total area	20

Táscairí diúltacha:

(cuir tic leis na cinn atá ann)

- Driseog
- Buaircínigh
- Aiteann Eorpach
- Neantóg
- Róslabhras
- Coimhthíoch ionrach eile

Scór A4:

A5 Cáilíocht struchtúr an fhásra (cineál & cuma na bplandaí)?

BOCHT: Gearr nó borb ar fud na háite le héagsúlacht theoranta.

Scór

-15

MEÁNACH:

Scór

0

Tá fásra aonfhoirmeach íseal ag 25-50% den phlota

Tá fásra borb ag 25-50% den phlota

NÓ

MAITH:

Scór

15

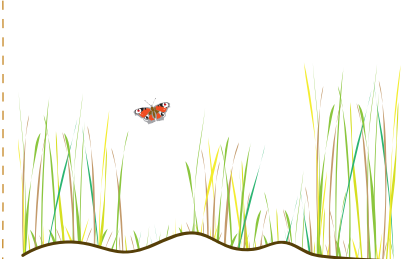
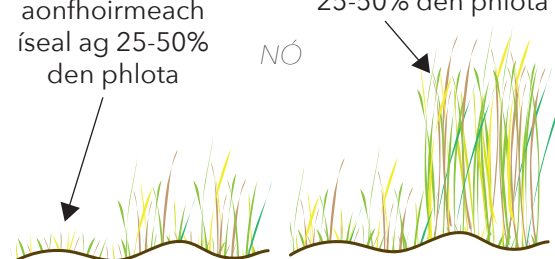
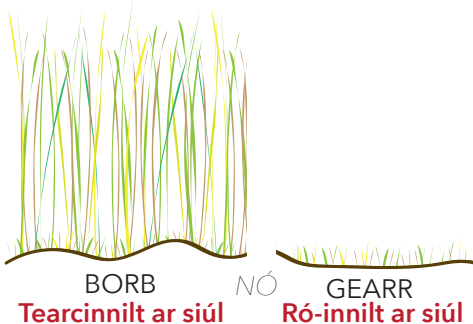

Scór A5:

B Sláine Hidreolaíoch - Ba chóir portaigh a choinneáil fiuch!

Scór Iomlán B

(suim B1 go B2):

/25

B1 Draenáil shaorga.

	Scór
Bocht: 20% den phlota atá buailte ag draenacha saorshreafa (ag baint uisce den phortach).	-25
Meánach: Roinnt draenacha, ach nach mbíonn tionchar mór acu ar an bhfásra máguaird.	0
Maith: Níl aon fhianaise ar dhraenáil nó suaitheadh san am atá thart.	25

Scór B1:

C Bagairtí ar Shláine an Láithreáin - fianaise ar dhamáiste seachas draenacha

Scór Iomlán C

(suim C1 go C5):

/15

C1 An bhfuil fianaise ann go ndearnadh damáiste mar gheall ar dhó?

	Scór		Scór		Scór
Ard: Fianaise ar dhó le déanaí is cúis le damáiste suntasach (>10% den phlota lena mbaineann sé).	-15	Meánach: Fianaise ar dhó éigin le déanaí, ach gan aon damáiste don tsraith caonaigh (<10% den phlota atá buailte).	-5	Dada: Níl aon fhianaise ann gur dódh é le déanaí.	5

Scór C1:

C2 Cá mhéad den ithir atá lom agus creimthe?

	Scór
Ard: Is ithir lom é >10% den achar.	-10
Meánach: Is ithir lom é <10% den achar.	0
Íseal: Beagán ithir lom nó gan aon ithir lom.	10

Scór C2:

C3 An bhfuil damáiste ann mar gheall ar bheathú ainmhithe?

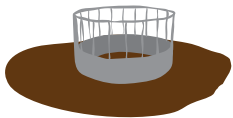

	Scór
Ard: Damáiste déanta do >5% den cheantar ag suíomhanna beathaithe nó ag suíomhanna beathaithe i gceantair leochaileacha.	-15
Meánach: Damáiste déanta do <5% den cheantar ag suíomh beathaithe.	-5
Íseal/cuid ar bith: No damage.	0

Scór C3:

C4 Baint Portaigh/Móna

	Scór
Ard: Turf cutting this season.	-20
Meánach: Turf cutting last year, not this season.	-10
Íseal/cuid ar bith: Níor baineadh móin le níos mó ná 2 bhliain.	0

Scór C4:

C5 An bhfuil fianaise ann ar ghníomhaíochtaí a rinne díobháil don fhásra nó don ithir?

I measc na samplaí áirítear: dumpáil, truailliú, damáiste don ithir, cairéal gníomhach/poll gainimh, bruscar srl.

	Scór
Ard: >50% den limistéar atá buailte.	-20
Meánach: 6-50% den limistéar atá buailte.	-10
Íseal/cuid ar bith: 0-5% den limistéar atá buailte.	0

Scór C5:

Tuairimí / scéalta. Ar chaill aon duine a mbróga, an ndeachaigh siad i bhfostú sa láib srl.?